

ÍNDICE DE PRECIOS DE LA CONSTRUCCIÓN

(BASE: ABRIL 12 / 2000 = 100.00)
AGOSTO 2011

GENERALIDADES

El INEC desde abril de 1983, mensualmente, calcula los índices de precios de la construcción para lo cual investiga en 16 provincias a productores e importadores de aproximadamente 6.000 materiales que se utilizan en el sector de la construcción.

Los índices de precios de los materiales, equipo y maquinaria de la construcción se aplican en el reajuste de precios para compensar los incrementos de los costos de construcción, impidiendo así, que la obra pública se paralice en el país

Con el propósito de contar con indicadores sintéticos que reflejen no sólo las variaciones de grupos aislados de materiales, sino la situación general del sector de la construcción, se presenta un índice global de materiales y equipos de la construcción. La serie cronológica de este índice arranca desde abril de 1983 y a partir del 12 de Abril del 2000, según la Ley para la Transformación Económica del Ecuador, en función de la nueva base igual 100.00, correspondiente al lapso 13 de Marzo - 12 de Abril del 2000, y se incluye, además, cifras referentes al Índice de Precios al Consumidor -IPC - con la finalidad de visualizar con mayor precisión al proceso inflacionario del Ecuador.

Toda la actividad investigativa del INEC para la rama de la construcción tiene su base legal en la Ley de Reajuste de Precios del 30 de marzo de 1983, posteriormente, en la Ley de Contratación Pública, vigente desde el 16 de agosto de 1990 y actualmente la Ley Orgánica del Sistema Nacional de Contratación Pública vigente desde el 4 de Agosto del 2008.

ANÁLISIS

La inflación que afecta específicamente a la construcción es similar a la inflación general que afecta al consumo de los hogares urbanos del país.

El Índice de Precios de Materiales, Equipo y Maquinaria de la Construcción IPCO al 31 de agosto es de 231,91 puntos. Con ello, la variación porcentual del IPCO en lo que va del año llegó a 6,62 % en tanto que el IPC en el mes de referencia alcanzó 133,49 puntos y la variación porcentual en lo que va del año llegó al 3,49%.

Si se comparan los actuales Índices Generales IPCO e IPC con los del mes anterior (229,68 y 132.85 puntos respectivamente), la variación mensual del IPCO en términos relativos es de 0,97 y la de IPC de 0,49% en su orden.

Así mismo, si se comparan los actuales Índices Generales del IPCO y del IPC con los de agosto del 2010 (216.95 y 127.33) puntos respectivamente, la variación en los últimos doce meses en términos relativos es de 6,90% y 4,84% en su orden

ÍNDICES DE PRECIOS Y VARIACIONES PORCENTUALES MENSUALES Y EN LOS ÚLTIMOS DOCE MESES DE MATERIALES, EQUIPO Y MAQUINARIA DE LA CONSTRUCCIÓN (BASE DEL IPCO: ABRIL 12/ 2000 = 100,00)

AGOSTO DEL 2011

NIVEL NACIONAL

No. de orden	DENOMINACIÓN	ÍNDICES			VARIACIONES PORCENTUALES		
		AGO/10	JUL/11	AGO/11	AGO/11 JUL/11	AGO/11 AGO/10	
	ÍNDICE GENERAL	R1/	216.95	229.68	231.91	0.97	6.90
1	Acero en barras		281.33	313.24	313.24	0.00	11.34
2	Acero estructural para puentes		356.44	381.28	415.57	8.99	16.59
3	Alambres y cables para Inst. Elect.		217.38	242.79	244.62	0.75	12.53
4	Cemento Portland **		146.09	150.72	154.20	2.31	5.55
5	Combustibles (prec. subsidiado) (O)	*	144.97	144.97	144.97	0.00	0.00
6	Combustibles (prec. internacional)	*	280.25	409.95	406.19	-0.92	44.94
7	Equipo y Maq. de construcción vial		124.12	128.09	129.00	0.71	3.93
8	Grupos electrógenos		129.64	136.83	136.83	0.00	5.55
9	Hormigón premezclado		183.21	187.92	190.26	1.25	3.85
10	Láminas y planchas Galv., Prepint.	R1/	192.17	197.23	197.23	0.00	2.63
11	Pinturas al látex		180.00	189.40	192.33	1.55	6.85
12	Placas Comp. de fibro cemento		215.16	230.02	230.02	0.00	6.91
13	Prod. Metál. Estruct. electrosoldados		200.25	220.68	227.51	3.09	13.61
14	Prod. Quím. hormigón y morteros		188.97	219.71	219.71	0.00	16.27
15	Repuestos maquinaria de Const.		124.82	128.71	128.23	-0.37	2.73
16	Tableros contrachapados		218.89	244.46	244.46	0.00	11.68
17	Tableros de control, distribución		114.35	115.37	116.45	0.94	1.84
18	Tubos de acero negro y Galv.		284.81	377.16	375.07	-0.55	31.69
19	Tubos de cobre		280.50	415.26	415.26	0.00	48.04
20	Tubos de uPVC presión		114.31	119.10	119.10	0.00	4.19
21	Vehículos para transporte liviano		135.22	139.43	140.39	0.69	3.82
22	Vidrio plano (I)		116.04	121.36	121.82	0.38	4.98

* Serie calculada por recomendación de la Contraloría General del Estado (base Diciembre 28/2000 = 100,00)

** Se modifica especificación del Cemento Tipo I por Cemento Portlan

R1/ SE RECTIFICA EL ÍNDICE DE JULIO/2011

NIVEL PROVINCIAL

No. de orden	DENOMINACIÓN	ÍNDICES			VARIACIONES PORCENTUALES	
		AGO/10	JUL/11	AGO/11	AGO/11 JUL/11	AGO/11 AGO/10
	AZUAY					
1	Bloques de hormigón	228.65	232.21	232.21	0.00	1.56
2	Materiales pétreos	275.34	305.19	305.19	0.00	10.84
3	Tubos de hormigón simple	285.97	307.66	311.23	1.16	8.83
	GUAYAS					
4	Bloques de hormigón	207.75	223.82	223.82	0.00	7.74
5	Materiales pétreos	246.44	251.79	251.79	0.00	2.17
6	Tubos de hormigón simple	258.59	260.29	260.29	0.00	0.66
7	Tubos de hormigón armado	249.30	267.93	267.93	0.00	7.47
	PICHINCHA					
8	Bloques de hormigón	266.96	274.39	276.62	0.81	3.62
9	Materiales pétreos	390.29	390.29	390.29	0.00	0.00
10	Tubos de hormigón simple	228.90	237.11	243.02	2.49	6.17
11	Tubos de hormigón armado	270.06	282.92	285.26	0.83	5.63

ACERO, CEMENTO, HORMIGÓN PREMEZCLADO Y CONSTRUCCIÓN Base Abril/12 2000 = 100,00

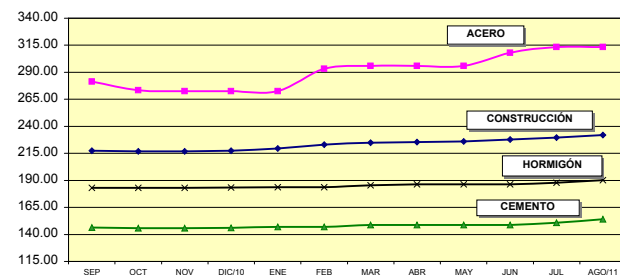

MATERIALES PÉTREOS Base Abril/12 2000 = 100,00

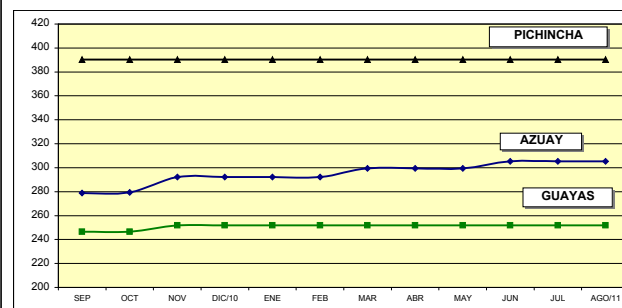

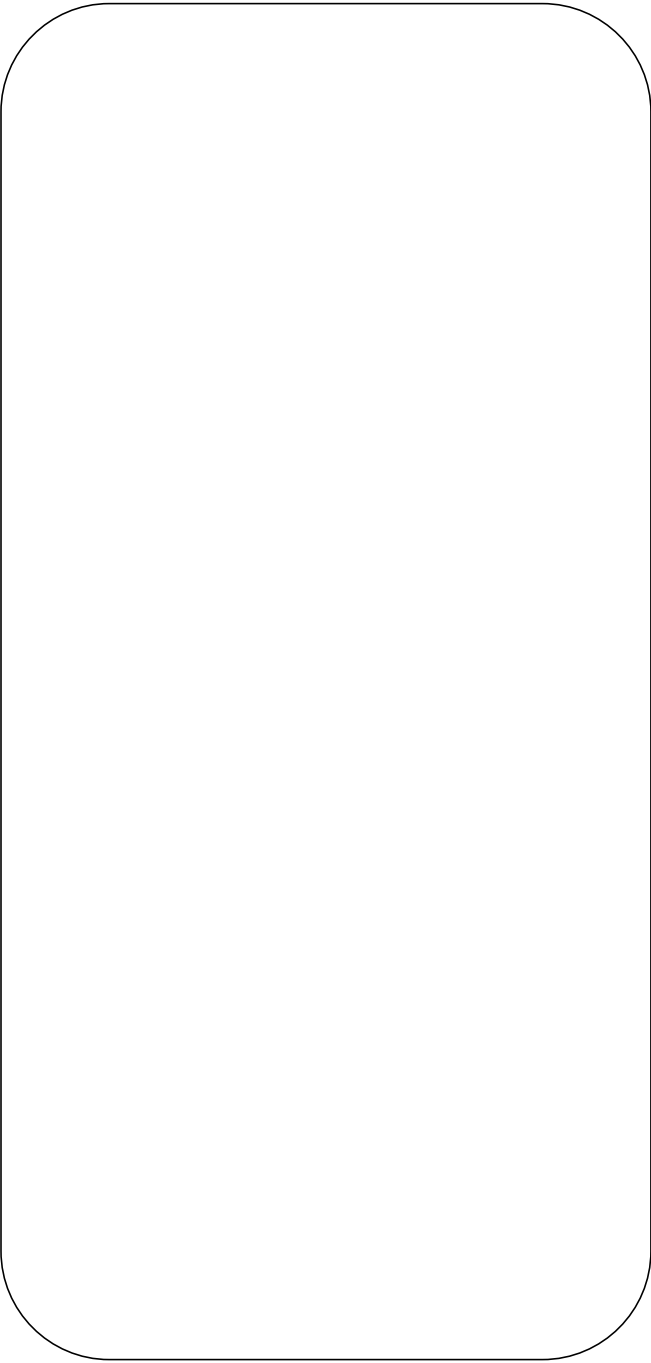

VARIACIONES PORCENTUALES MENSUAL , EN LOS ÚLTIMOS
DOCE MESES Y EN LO QUE VA DEL AÑO
IPCO E IPC EN EL 2011

(BASE IPCO : ABRIL/12 2000 = 100,00)
(BASE IPC : 2004 = 100,00)

MES	MENSUAL		EN LOS ÚLTIMOS DOCE MESES		EN LO QUE VA DEL AÑO	
	IPCO	IPC	IPCO	IPC	IPCO	IPC
Enero/11	0.86	0.68	2.34	3.17	0.86	0.68
Febrero	1.64	0.55	3.75	3.39	2.52	1.24
Marzo	0.83	0.34	4.18	3.57	3.37	1.58
Abril	0.31	0.82	4.25	3.88	3.69	2.41
Mayo	0.21	0.35	4.22	4.23	3.91	2.77
Junio	0.75	0.04	5.03	4.28	4.69	2.81
Julio	0.86	0.18	6.16	4.44	5.59	2.99
Agosto	0.97	0.49	6.90	4.84	6.62	3.49
Septiembre						
Octubre						
Noviembre						
Diciembre						

VARIACIÓN PORCENTUAL
MENSUAL
DEL IPCO E IPC

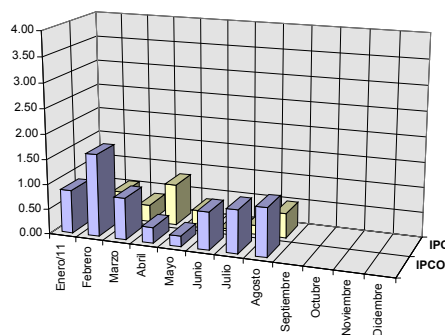

VARIACIÓN PORCENTUAL
ANUAL
DEL IPCO E IPC

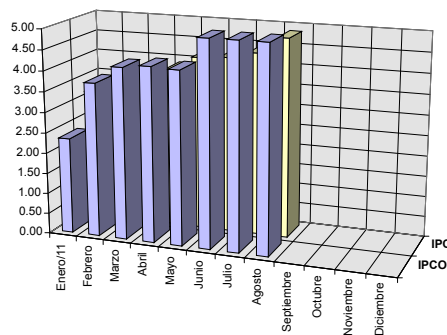

VARIACIÓN PORCENTUAL
EN LO QUE VA DEL AÑO
DEL IPCO E IPC

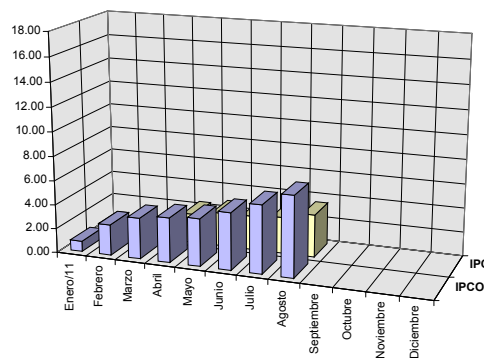

www.inec.gov.ec



www.ecuadorenlineas.com



ECUADOR CUENTA CON EL INEC

IPCO

ÍNDICE DE PRECIOS DE LA CONSTRUCCIÓN
TRÍPTICO MENSUAL DE ÍNDICES Y VARIACIONES

No. 137 AGOSTO - 2011
Quito - Ecuador

